

vue en descente de la voie créée, à droite, le chemin piéton existant se prolonge en contre bas du Terminal Neige Totem

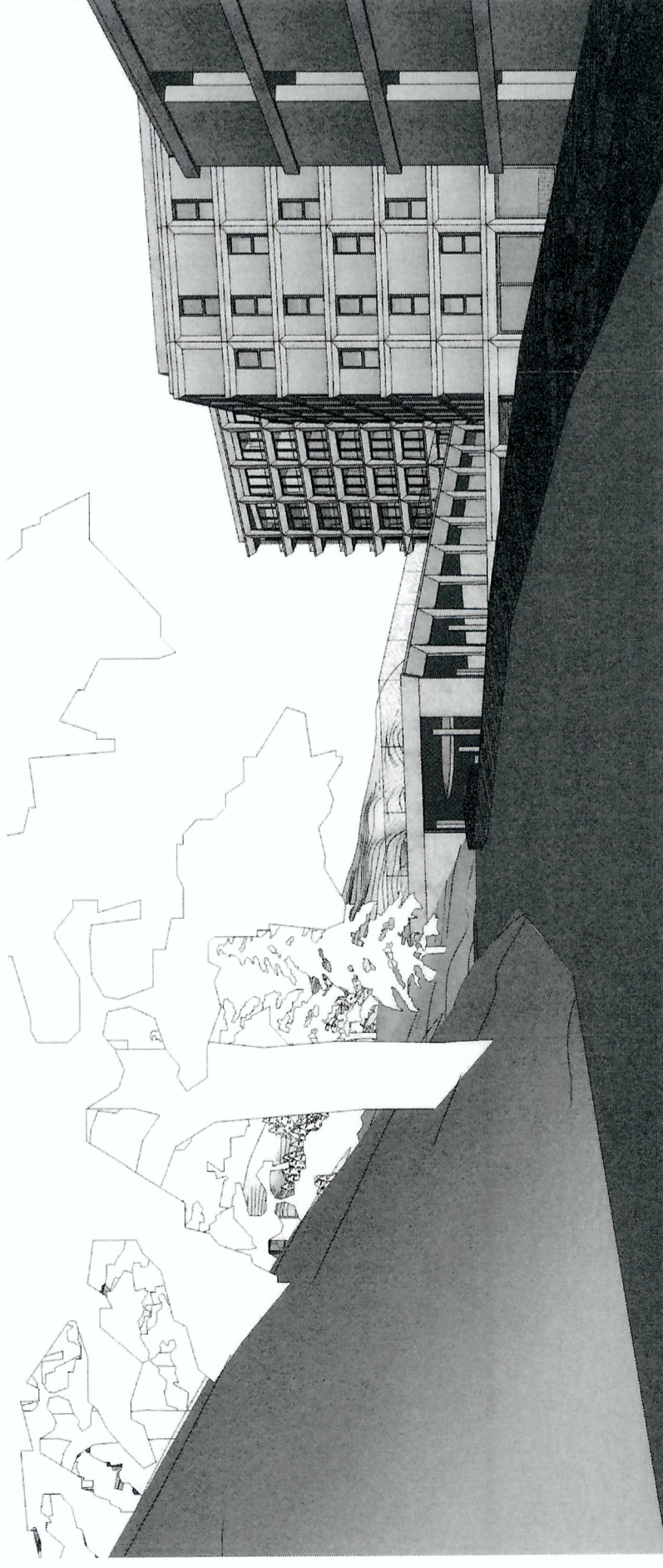

vue en montée de la voie créée qui se prolonge au delà du croisement avec le chemin piéton existant, en contre bas du Forum

CONSTRUCTION D'UN ENSEMBLE HOTELIER FLAINE FRONT DE NEIGE EST
FLAINE (74300)

MAÎTRISE D'OUVRAGE

MGM CONSTRUCTEUR

Allée du Parnelan
BP 20059 - Metz, TESSY
74373 PRIGNY CEDEX
tel : 04 50 78 40 80
mail : dg@mgm-groupe.com

BUREAU DE CONTROLE : SOCOTEC ANNECY

16 Route du Nantray 74960 Cran Gevrier
tel : 04 50 52 21 34
mail : flavien.vrecoq@socotec.com



SAS MCM
Allée du Parnelan
ZAC de la Bourcarde-EP 20059
74373 PRIGNY CEDEX
N° Siret 331 735 266 00263

[Signature]

MAÎTRISE D'OEUVRE

ARCHITECTE : R ARCHITECTURE

145, rue de Belleville 75019 PARIS
tel : 01 55 28 68 30
mail : fdr@architecture.com

SARL RELIER ARCHITECTURE

145, RUE DE BELLEVILLE 75019 PARIS
BURSAU : 33 01 55 28 68 30

521 03 076 HCS PARIS - APE 2711Z
AGENCE@RR-ARCHITECTURE.COM



BET ENVIRONNEMENT : SAGE ENVIRONNEMENT

12 avenue du Pré de Challes P.A.E des Glaisins 74940 ANNECY-LE-VIEUX
tel : 04 50 64 06 14
mail : richard.fontanier@sage-environnement.fr

BET STRUCTURE : SECOPA CHAMBERY

30 allée Albert Sylvestre 73000 CHAMBERY
tel : 04 79 68 27 60
mail : laurent.descroock@secoba.fr

BET FLUIDES THERMIQUE : ALPES FLUIDES

151 rue Cassin 73200 ALBERTVILLE
tel : 04 79 10 06 09
mail : am@alpes-fluides.fr

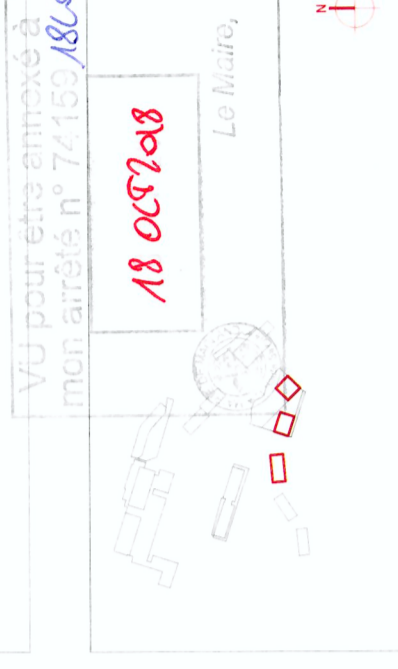

PERSPECTIVES DEPUIS LA VOIE CREEE

13 juillet 2018

| | | | | | |
|----------|--------|-------|------|---------|-------------|
| ARCHI | FDN | PC | - | - | PC6.C |
| EMETTEUR | PROJET | PHASE | TYPE | ECHELLE | N° DE SERIE |